



海城中学校

2026年度



春期海外帰国子弟転・編入試験募集要項

生徒募集要項の内容に変更が生じた場合、本校ホームページでお知らせいたします。

出願時に必ず最新の生徒募集要項をご確認ください。

2026年1月14日



海城

中学高等学校

Kaijo Junior &
Senior High School

募集要項

募集人員	第2学年 男子 若干名 （2026年4月該当学年）
応募資格	<p>(1) 2026年4月より、同居の保護者、または保護者の認める成人のもとから通学できる方 ※入学の時期を遅らせることはできません</p> <p>(2) 2019年4月1日から2026年3月31日までに、通算2年以上海外に在住し かつ、2025年4月1日以降に帰国した方または帰国を予定している方</p> <p>(3) 過去に本校入試(帰国生、一般①、一般②、転・編入試験)を受験していない方</p>
出願期間	2026年2月20日（金）0時 ～ 3月2日（月）24時まで
出願方法	<p>インターネット出願</p> <p>※ 志願者の画像ファイルのアップロードが必要となります</p> <p>※ インターネット環境のない方は、出願期間開始前に本校事務室へお問い合わせください</p>
出願手続	<p>(1) 出願サイト上での必要事項の登録（出願サイトへは本校ホームページからアクセスいただけます）</p> <p>(2) 受験料の払い込み（クレジットカードによるオンライン決済、コンビニ、ペイジー支払い）</p> <p>・ 別途、決済方法に応じた手数料をご負担いただきます</p> <p>(3) 必要書類の提出</p> <p>・ 必要書類：① 海外において最後に在籍した学校の在学証明書および成績証明書</p> <p>② 海外生活証明書・作文「外国の生活で学んだこと」（本要項末尾添付）</p> <p>・ 提出期限：3月4日（水）本校必着</p> <p>・ 提出方法：本校事務室に郵送または pdf ファイルに変換し 【admission@kaijo.ed.jp】 へメール送信</p>
受験料	30,000円
試験日	2026年3月9日（月）

募集要項

試験科目 時間割 配点		<table> <tr> <td colspan="2">諸注意</td><td>8:15 ～ 8:20</td></tr> <tr> <td>1 限目</td><td>国語（100点）</td><td>8:30 ～ 9:20（50分）</td></tr> <tr> <td>2 限目</td><td>数学（100点）</td><td>9:30 ～ 10:20（50分）</td></tr> <tr> <td>3 限目</td><td>英語（100点）</td><td>10:30 ～ 11:20（50分）</td></tr> <tr> <td colspan="2">面接（志願者本人のみ）</td><td>11:30 ～</td></tr> </table>	諸注意		8:15 ～ 8:20	1 限目	国語（100点）	8:30 ～ 9:20（50分）	2 限目	数学（100点）	9:30 ～ 10:20（50分）	3 限目	英語（100点）	10:30 ～ 11:20（50分）	面接（志願者本人のみ）		11:30 ～
諸注意		8:15 ～ 8:20															
1 限目	国語（100点）	8:30 ～ 9:20（50分）															
2 限目	数学（100点）	9:30 ～ 10:20（50分）															
3 限目	英語（100点）	10:30 ～ 11:20（50分）															
面接（志願者本人のみ）		11:30 ～															
選抜方法		学力試験・面接および書類の審査の結果を総合して可否を決定します															
携帯品		<p>受験票、筆記用具（鉛筆またはシャープペンシル）、消しゴム、線を引くための定規（分度器不可） コンパス</p> <p>※蛍光ペン・色鉛筆など色のついた筆記用具は使用不可 ※上履きは不要です</p> <p>計算機能や特別な機能のある時計等を持ち込むことはできません。</p> <p>なお、スマートフォン・携帯電話は持ち込み可能ですが、主電源を切ってカバンの中にしまってください。</p>															
合格発表	日時 および 方法	<p>3月9日（月） 14時にインターネットで合格発表</p> <p>本校ホームページ合格発表サイト https://www.go-pass.net/kaijoj から確認できます</p> <p>◆合格者は発表後すぐに事務室窓口へお越しください</p> <p>・14時30分～ 合格者には入学手続書類をお渡ししたのち、学年および事務担当より連絡事項があります</p>															
入学手続	入学金	300,000円															
	手続期間	3月9日（月）発表後 ～ 24時															
	手続方法	<p>クレジットカードによるオンライン決済、ペイジーでのお支払い</p> <ul style="list-style-type: none"> ・別途決済に応じた手数料をご負担いただきます ・振込金領収書等を本校に提出する必要はありません ・納入された入学金は事由を問わず返還いたしません 															

入学手続後のスケジュール

4月9日 （木）	8時00分 ～ 入学式 / 8時20分 ～ 始業式
4月10日 （金）	授業開始

学 費 等

・口座からの自動振替により3期分納		第1学期	第2学期	第3学期
授業料		215,000円	172,000円	129,000円
施設・設備費		180,000円		
教育充実費		50,000円		
教育維持費		20,000円	16,000円	12,000円
その他の費用	生徒会入会金 ※	200円		
	P T A入会金 ※	2,800円		
	後援会入会金 ※	4,200円		
	生徒会費	5,000円	4,000円	3,000円
	P T A会費	1,770円	1,400円	1,050円
	後援会費	2,825円	2,260円	1,695円
	P T A特別会費（記念事業費）	5,000円	4,000円	3,000円
	独立行政法人日本スポーツ振興センター共済掛金	460円		
	海城学園安全会費	1,500円		
学期計		488,755円	199,660円	149,745円
納入期限		5月	8月	12月
年間計		838,160円		

※ 初年度のみ

- ・上記金額のほかに、遠足・修学旅行・教材等で使用する生徒預り金（月額18,000円）があります。
なお、生徒預り金は海城高等学校へ繰越し、残金は卒業時に返金いたします。
- ・入学後、本校指定の学習用ICT端末（本体・保険料等 約230,000円）をご購入いただきます。
代金は第1学期分の納入金に含めてお支払いいただきます。
- ・教育環境の整備・充実のため、入学後200,000円以上の寄付をお願いしております。
- ・高等学校入学時に、改めて入学金を納入していただきます。
- ・施設・設備費および教育充実費は毎年第1学期に納入していただきます。
- ・金額などは変更することがあります。

そ の 他

- ・担当教諭からの指示で入学前に課題、入学後に補講等が行われることもあります。
- ・本校の卒業生は海城高等学校への入学が原則認められます。

個人情報の取り扱いについて

本校がお預かりする氏名・住所その他の個人情報は、入学試験およびこれらに付随する業務以外の目的には使用いたしません。

入試当日の諸注意

- 開門時間は7時30分です。
- 体温調節のしやすい服装で受験してください。
- 試験場への飲食物の持ち込みは可能です。ただし、飲食ができるのは休み時間だけです。
飲食時はまわりに迷惑がかからないようご配慮ください。
- 上履きは不要です。
- 計算機能や特別な機能のある時計等を持ち込むことはできません。
なお、スマートフォン・携帯電話は持ち込み可能ですが、校内では主電源を切ってカバンの中にしまってください。
- 机の上に出して良いもの
 - ・ 受験票
 - ・ 筆記用具（鉛筆またはシャープペンシル）、消しゴム、線を引くための定規、コンパス
※筆箱、ペンケースはカバンの中にしまってください
 - ・ 袋から出したティッシュペーパー
 - ・ 眼鏡
- 試験中に嘔吐等をした受験生がいた場合、試験教室を移動する場合があります
- 受験生は休み時間に試験会場を出ることはできません。
- 受験生は面接が終了するまで保護者と会うことはできません。
- 保護者は試験会場のあるフロアには入れません。
- 保護者は控室をご利用ください。試験中の保護者の入退場は自由です。
- 面接が終了次第、各自解散になりますので、待ち合わせ場所を事前に決めておいてください。
保護者控室での待ち合わせも可能です。
- 自動車での来校はご遠慮ください。校内への車の乗り入れおよび駐車はできません。
- 本校ホームページ入試Q & A もご参照ください <https://www.kaijo.ed.jp/admission/faq>

試験時間の変更がある場合

大雪、地震、電車の遅延などにより試験時間の変更がある場合は、**本校のホームページおよびインターネット出願時にご登録いただいたメールアドレス宛にメールでお知らせいたします。**

あわてずに、まずはそちらをご確認ください。

海城中学高等学校ホームページ <https://www.kaijo.ed.jp>

受験番号	第 号	フリガナ		在 学 校	
		志 願 者 名			
		生年月日	年 月 日生		

海外生活証明書 (2018年4月1日以降をご記入ください)

外国での生活	国名	1 回		2 回		3 回	
		保護者	志願者	保護者	志願者	保護者	志願者
	出国日	年 月 日	年 月 日	年 月 日	年 月 日	年 月 日	年 月 日
	帰国日	年 月 日	年 月 日	年 月 日	年 月 日	年 月 日	年 月 日
在留期間		年 月 日	年 月 日	年 月 日	年 月 日	年 月 日	

①在留中の方は、帰国予定日を帰国日欄にご記入ください ②在留期間については、1ヶ月未満は切り捨ててください

◆保護者と志願者の出国日または帰国日が異なる場合は、下記に理由をご記入ください
(例:生活基盤準備のため保護者は1ヶ月前から赴任 等)

志願者は、保護者 () の海外転勤に伴い上記のとおり海外に在留したことを証明します。

年 月 日

証 明 者	機関(会社)名	公印
	職 名・氏 名	

海外における学校歴 (志願者は下記についてもご記入ください)

通学学校名	在留地	学年・年齢	通学期間
日本人学校 現地校 インターナショナルスクール 補習校		年～ 年 歳～ 歳	年 月 ～ 年 月
日本人学校 現地校 インターナショナルスクール 補習校		年～ 年 歳～ 歳	年 月 ～ 年 月
日本人学校 現地校 インターナショナルスクール 補習校		年～ 年 歳～ 歳	年 月 ～ 年 月
日本人学校 現地校 インターナショナルスクール 補習校		年～ 年 歳～ 歳	年 月 ～ 年 月

—社会と学校と友達を中心として—

受験番号	氏名
------	----

2026年度 春期海外帰国子弟転・編入試験 出題範囲・サンプル問題について

2026 年 3 月 9 日(月)に実施される転・編入試験は、当該学年終了時点までの範囲で試験問題が作られますので、各教科で予定している「**中学 1 年終了までの進度**」と**サンプル問題**を参考までにお知らせします。

中学1年生

国語

- ①【現代文】教科書『伝え合う言葉 中学国語 1』（教育出版）
 - ・小説、論説文から読解問題を出題※教科書に掲載されている作品から出題するわけではありません。
- ②【漢字】
 - ・漢字検定三級程度の漢字
- ③【古典文法】
 - ・歴史的仮名遣い
 - ・古文文法（活用形・動詞、形容詞、形容動詞）※該当範囲の学習については市販のテキスト等を利用してください。
※古典文法についてはサンプル問題をご参考ください。

数学 ※定規とコンパスを持ってくるください

- ①教科書 啓林館『未来へひろがる数学 1』
 - 1 章 正の数・負の数 2 章 文字と式 3 章 方程式
 - 4 章 変化と対応 5 章 平面図形 6 章 空間図形
- ②教科書 啓林館『未来へひろがる数学 2』
 - 1 章 式の計算 2 章 連立方程式 3 章 一次関数
 - 4 章 図形の調べ方 5 章 図形の性質と証明
- ③教科書 啓林館『未来へひろがる数学 3』
 - 1 章 式の展開と因数分解

英語

- ①教科書 教育出版『ONE WORLD English Course 1』すべてのページ
- ②教科書 教育出版『ONE WORLD English Course 2』P.1～P.22
- ③NHK ラジオ講座 『中学生の基礎英語 レベル 1』 2026年1月号～2026年2月号

春期海外帰国子弟転・編入試験 国語 サンプル問題

国語の試験では、小説・論説文を用いた読解問題、漢字の読み書き、古典文法に関する問題の出題します。ここでは古典文法に関する問題のサンプル問題を紹介します。ご参考ください。

問一 次の歴史的仮名遣いで表記されている語を現代仮名遣いに改めなさい。

- 1 くわかく 2 いきほひ 3 けふ 4 れうけん 5 すゑ

問二 — 部の用言について、例を参考にしながら、それぞれ終止形・活用の種類・活用形を答えなさい。

(例) 野山にまじりて竹をとりつつ、 (答) とる・ラ行四段活用・連用形

- 1 道長は大極殿^{だいごくでん}へ行け。
- 2 大きな声を上げて泣き叫ぶ。
- 3 つひにはその毒のゆゑに死ぬれども、
- 4 宵過^{よひ}ぐるほど、少し寝入り給へるに、
- 5 そこにいたづらになりけり。
- 6 男、いとなしく、寝ずなりけり。

問三 次の古文の動詞の活用表を完成させなさい。

- 1 あり 2 す 3 隠す

問三				問二						問一	
3	2	1		6	5	4	3	2	1	1	
隠す	す	あり	基本形	終止形	終止形	終止形	終止形	終止形	終止形	か か く	
隠	○	あ	語幹	かなし	いたづらなり	過ぐ	死ぬ	上ぐ	行く		2
さ	せ	ら	未然形	活用 の種類	活用 の種類	活用 の種類	活用 の種類	活用 の種類	活用 の種類	い き お い	
し	し	り	連用形	シク活用	ナリ活用	ガ行上二段活用	ナ行変格活用	ガ行下二段活用	カ行四段活用		3
す	す	り	終止形							き よ う	
す	する	る	連体形								活用形
せ	すれ	れ	已然形	活用形	活用形	活用形	活用形	活用形	活用形	り よ う けん	
せ	せよ	れ	命令形	連用形	連用形	連体形	已然形	連用形	命令形		5
											す え

数学 サンプル問題

数学の考查問題は、代数分野と幾何分野の両方から出題します。

ここでは、両分野からの過去の出題例を紹介します。試験準備の参考になさってください。

（代数分野からの出題例）

図のように、2 直線 $y = \frac{5}{2}x + 20 \cdots \textcircled{1}$ 、 $y = -\frac{5}{6}x + 20 \cdots \textcircled{2}$ をとり、直線①、②と x 軸との交点をそれぞれ A、B とする。点 P が点 A から毎秒 1 の速さで x 軸上を点 B に向かって進むとき、点 P から y 軸に平行に引いた直線と、直線①との交点を Q とする。また、四角形 PQRS は正方形で、点 S は x 軸上にあり、その x 座標は点 P の x 座標より大きいとする。

(1) 4 秒後の正方形 PQRS の面積を求めよ。

(2) 正方形 PQRS の頂点 R が直線②上にくるときの P の座標を求めよ。

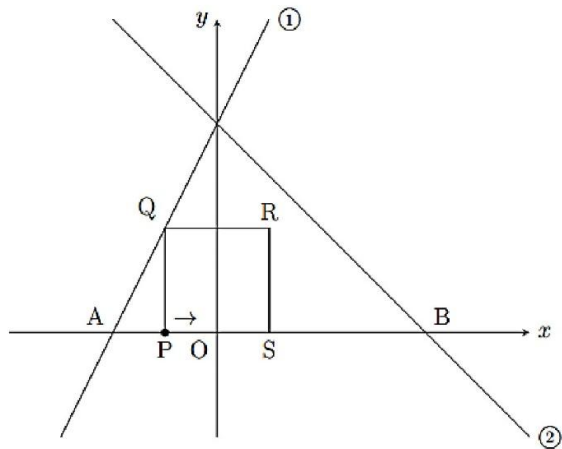

(図形分野からの出題例)

平行四辺形 $ABCD$ の頂点 A , C からそれぞれ対角線 BD に垂線 AE と CF を引くとき、
四角形 $AECF$ は平行四辺形になることを証明せよ。

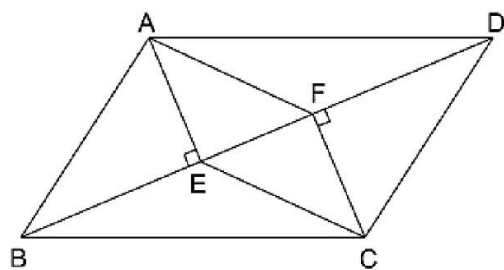

中学 1 年生

春期海外帰国子弟転・編入試験

「英語」(サンプル問題)

※リスニング問題の出題例

【1】 3つの英文と、その後に続く質問を聞き、質問の応答として最も適するものを以下の選択肢から選び、その記号(ア～エ)を答えなさい。放送は2回で、放送終了後に解答時間はありません。

- | | |
|---------------------------|---------------------------------|
| (1) ア She studies music. | イ She likes baseball very much. |
| ウ She can sing well. | エ She can play basketball well. |
| (2) ア Yes, he is. | イ Yes, he does. |
| ウ No, he doesn't. | エ No, he didn't. |
| (3) ア Sure. Here you are. | イ No. I have no pencils. |
| ウ Yes. Thank you. | エ I'm sorry. I can't use it. |

【2】 英文とその内容についての質問を聞き、以下の英文中の空所に入る語を答えなさい。放送は2回で、(3)の放送終了後に15秒の解答時間があります。

- (1) He got there () () ().
- (2) They () him to a ().
- (3) They () a () in the yard.

※筆記問題の出題例

【1】 次の A と B の関係と C と D の関係が同様となるよう空所を埋めるとき、空所に補うのに適する語を答えなさい。

A	B	C	D
(1) one	first	two	()
(2) book	books	tomato	()
(3) play	played	make	()

【2】 次の英文の内容に関して、後続く設問 (1) ～ (3) の質問に対する答えとして最も適切なものを選択肢より選び、その番号を答えなさい。

※本文は著作権の都合上省略

(1) Where did Jane and her parents eat lunch?

- | | |
|---------------------------|--------------------|
| 1 At the shopping center. | 2 At a restaurant. |
| 3 At a park. | 4 At home. |

(2) What animals did Jane see first at the pet shop?

- | | |
|----------------|--------------|
| 1 The rabbits. | 2 The cats. |
| 3 The dogs. | 4 The birds. |

(3) Why can't Jane have a big dog?

- | | |
|-------------------------------------|--|
| 1 Her family lives downtown. | 2 Her mother doesn't like dogs. |
| 3 Her father wants to get a rabbit. | 4 Her family lives in a small apartment. |

【3】 次の日本語を英語になおしなさい。ただし、それぞれ 1つの文で表現すること。

1. 私は明日、友達と映画を見る予定です。

2. あなたは今度の日曜日は晴れると思いますか。